

# COMUNE DI SALVE

# Provincia di Lecce



Ortofoto Regione Puglia - volo aereo anno 2010

## PIANO COMUNALE DELLE COSTE

3					
2					
1					
0	Aprile 2015	LLepore	LLepore	PStasi	Prima Emissione
Em./Rev	Data	Red./Dis.	Verificato	Approvato	Descrizione
Redazione grafica: ETACONS – P.tta S. G. dei Fiorentini n.1 –73100 LECCE Tel(0832)331418/7 Fax(0832)331486 E-mail: mail@etacons.it					Cod. N°: <b>E070-PIA</b>
<div style="text-align: center;"><h1>ZONIZZAZIONE DEL DEMANIO</h1><h2>B1.7 - INDIVIDUAZIONE DELLE AREE VINCOLATE</h2></div>					<u>Allegato n.</u>
					<b>18</b>
					<u>Scala</u>
					<b>1:2000</b>
<u>Progettazione:</u>   Ing. Primo Stasi Arch. Lucia M. Lepore  <b>Avv. Silvestro LAZZARI</b>					<u>Committente:</u> <b>COMUNE DI SALVE</b>





**- B 1.7 -**  
**INDIVIDUAZIONE DELLE AREE VINCOLATE**  
STRATO INFORMATIVO DI RIFERIMENTO: AREE VINCOLATE  
*Nota: Si allegano solo le tavole interessate dalle aree in oggetto*

- LEGENDA:**
- Vincoli Territoriali:**  
Vincolo Paesaggistico (VPt):
- 1- Vincolo istituito ai sensi della L. n. 1497/39 con Decreto del 17/10/1970;
  - 2- Vincolo istituito ai sensi della L. n. 1497/39 (Galassino) con Decreto del 01/18/1985;
  - 3- Vincolo ex art. 142 lett. a) del D.Lgs n. 42/2004
- Vincolo Idrogeologico (VI)**
- Vincoli Ambientali:**  
Vincolo Paesaggistico (VPa)  
- ex art. 142, lett. g) del D.Lgs n. 42 del 2004: Area a Macchia  
Zona umida (Zu)  
Corso d'acqua (Ca)  
Area annessa a:
- Zone a Macchia (AnM)
  - Area annessa alla zona umida (AnU)
  - Area annessa al corso d'acqua (AnCa)

- VPt; VI
- VPt; VI; AnM
- VPt; VI; AnM; AnU
- VPt; VPa; VI; AnU
- VPt; VPa; VI;
- VPt; VI; AnM
- VPt
- VPt; AnCa
- VPt; VI; AnCa
- VPt; VI; AnM; AnCa

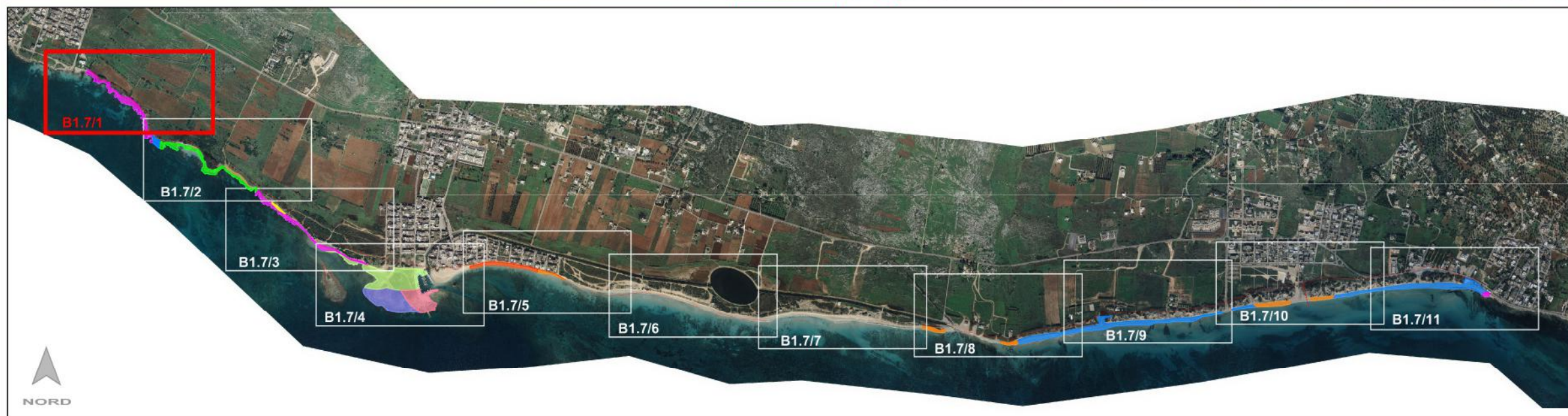





**- B 1.7 -**  
**INDIVIDUAZIONE DELLE AREE VINCOLATE**  
STRATO INFORMATIVO DI RIFERIMENTO: AREE VINCOLATE

**LEGENDA:**

**Vincoli Territoriali:**

**Vincolo Paesaggistico (VPt):**

- 1- Vincolo istituito ai sensi della L n.1497/39 con Decreto del 17/10/1970;
- 2- Vincolo istituito ai sensi della L n.1497/39 (Galassino) con Decreto del 01/18/1985;
- 3- Vincolo ex art. 142 lett. a) del D.Lgs n. 42/2004

**Vincolo Idrogeologico (VI)**

**Vincoli Ambientali:**

**Vincolo Paesaggistico (VPa)**

- ex art. 142, lett. g) del D.Lgs n. 42 del 2004: Area a Macchia

**Zona umida (Zu)**

**Corso d'acqua (Ca)**

**Area annessa a:**

- Zone a Macchia (AnM)
- Area annessa alla zona umida (AnU)
- Area annessa al corso d'acqua( AnCa)

- VPT; VI
- VPT; VI; AnM
- VPT; VI; AnM; AnU
- VPT; VPa; VI; AnU
- VPT; VPa; VI;
- VPT; VI; AnM
- VPT
- VPT; AnCa
- VPT; VI; AnCa
- VPT; VI; AnM; AnCa

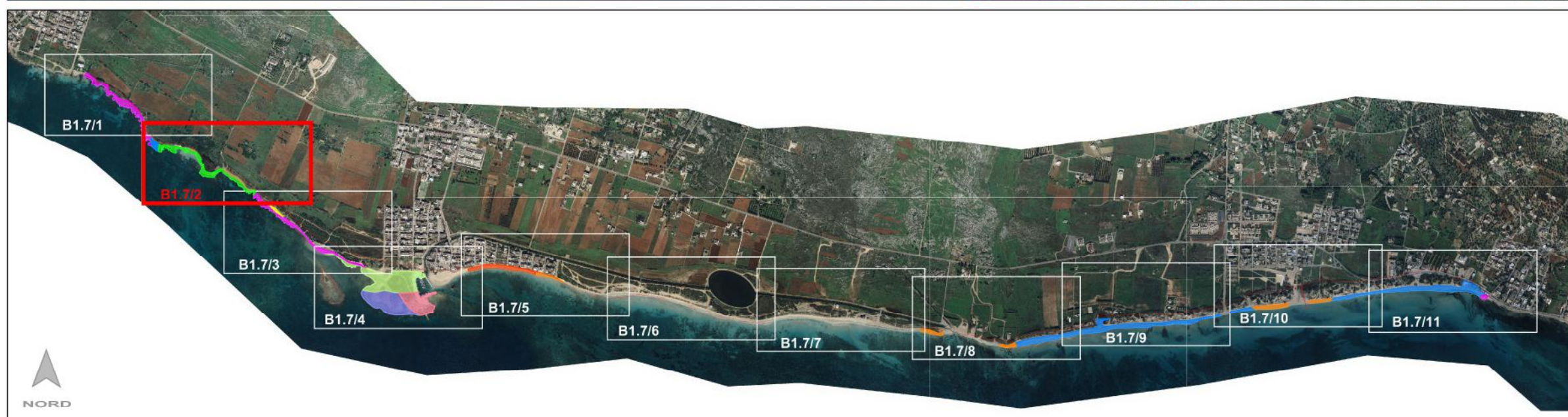





**- B 1.7 -**  
**INDIVIDUAZIONE DELLE AREE VINCOLATE**  
STRATO INFORMATIVO DI RIFERIMENTO: AREE VINCOLATE

**LEGENDA:**

**Vincoli Territoriali:**

**Vincolo Paesaggistico (VPt):**

- 1- Vincolo istituito ai sensi della L n.1497/39 con Decreto del 17/10/1970;
- 2- Vincolo istituito ai sensi della L n.1497/39 (Galassino) con Decreto del 01/18/1985;
- 3- Vincolo ex art. 142 lett. a) del D.Lgs n. 42/2004

**Vincolo Idrogeologico (VI)**

**Vincoli Ambientali:**

**Vincolo Paesaggistico (VPa)**

- ex art. 142, lett. g) del D.Lgs n. 42 del 2004: Area a Macchia

**Zona umida (Zu)**

**Corso d'acqua (Ca)**

**Area annessa a:**

- Zone a Macchia (AnM)
- Area annessa alla zona umida (AnU)
- Area annessa al corso d'acqua( AnCa)

- VPT; VI
- VPT; VI; AnM
- VPT; VI; AnM; AnU
- VPT; VP; VI; AnU
- VPT; VP; VI;
- VPT; VI; AnM
- VPT
- VPT; AnCa
- VPT; VI; AnCa
- VPT; VI; AnM; AnCa





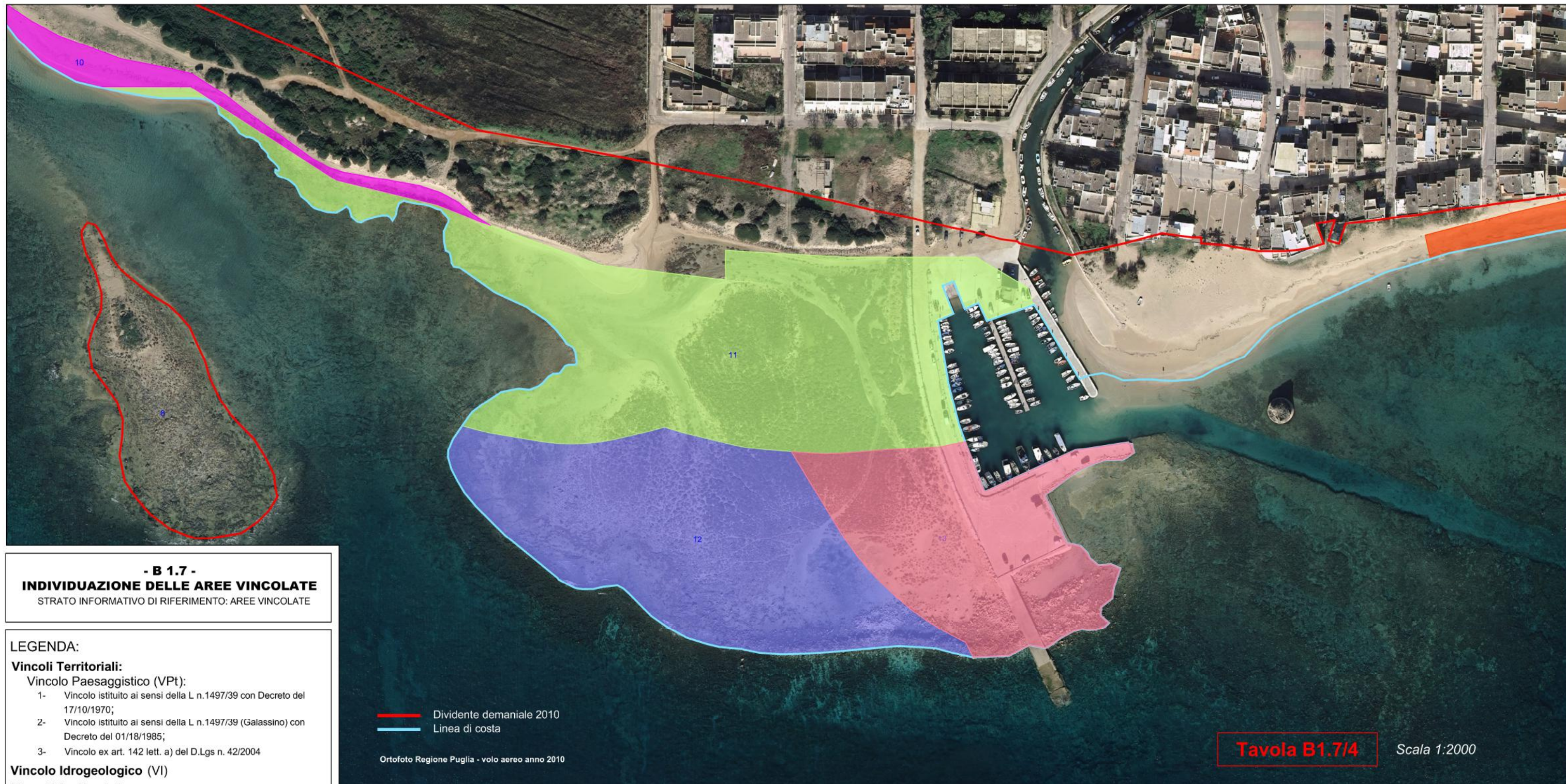

- LEGENDA:**
- Vincoli Territoriali:**
- Vincolo Paesaggistico (VPt):
- 1- Vincolo istituito ai sensi della L n.1497/39 con Decreto del 17/10/1970;
  - 2- Vincolo istituito ai sensi della L n.1497/39 (Galassino) con Decreto del 01/18/1985;
  - 3- Vincolo ex art. 142 lett. a) del D.Lgs n. 42/2004
- Vincolo Idrogeologico (VI)**
- Vincoli Ambientali:**
- Vincolo Paesaggistico (VPa)
- ex art. 142, lett. g) del D.Lgs n. 42 del 2004: Area a Macchia
- Zona umida (Zu)
- Corso d'acqua (Ca)
- Area annessa a:
- Zone a Macchia (AnM)
  - Area annessa alla zona umida (AnU)
  - Area annessa al corso d'acqua( AnCa)
- Color Legend:**
- VPt; VI
  - VPt; VI; AnM
  - VPt; VI; AnM; AnU
  - VPt; VPa; VI; AnU
  - VPt; VPa; VI;
  - VPt; VI; AnM
  - VPt
  - VPt; AnCa
  - VPt; VI; AnCa
  - VPt; VI; AnM; AnCa



















**LEGENDA:**

**Vincoli Territoriali:**  
Vincolo Paesaggistico (VPt):  
1- Vincolo istituito ai sensi della L n.1497/39 con Decreto del 17/10/1970;  
2- Vincolo istituito ai sensi della L n.1497/39 (Galassino) con Decreto del 01/18/1985;  
3- Vincolo ex art. 142 lett. a) del D.Lgs n. 42/2004

**Vincolo Idrogeologico (VI)**

**Vincoli Ambientali:**  
Vincolo Paesaggistico (VPa)  
- ex art. 142, lett. g) del D.Lgs n. 42 del 2004: Area a Macchia  
Zona umida (Zu)  
Corso d'acqua (Ca)  
Area annessa a:  
- Zone a Macchia (AnM)  
- Area annessa alla zona umida (AnU)  
- Area annessa al corso d'acqua( AnCa)

VPt; VI
VPt; VI; AnM
VPt; VI; AnM; AnU
VPt; VPa; VI; AnU
VPt; VPa; VI;
VPt; VI; AnM
VPt
VPt; AnCa
VPt; VI; AnCa
VPt; VI; AnM; AnCa







**- B 1.7 -**  
**INDIVIDUAZIONE DELLE AREE VINCOLATE**  
STRATO INFORMATIVO DI RIFERIMENTO: AREE VINCOLATE

**LEGENDA:**

**Vincoli Territoriali:**

**Vincolo Paesaggistico (VPt):**

- 1- Vincolo istituito ai sensi della L. n. 1497/39 con Decreto del 17/10/1970;
- 2- Vincolo istituito ai sensi della L. n. 1497/39 (Galassino) con Decreto del 01/18/1985;
- 3- Vincolo ex art. 142 lett. a) del D.Lgs n. 42/2004

**Vincolo Idrogeologico (VI)**

**Vincoli Ambientali:**

**Vincolo Paesaggistico (VPa)**

- ex art. 142, lett. g) del D.Lgs n. 42 del 2004: Area a Macchia

**Zona umida (Zu)**

**Corso d'acqua (Ca)**

**Area annessa a:**

- Zona a Macchia (AnM)
- Area annessa alla zona umida (AnU)
- Area annessa al corso d'acqua (AnCa)

- VPt; VI
- VPt; VI; AnM
- VPt; VI; AnM; AnU
- VPt; VPa; VI; AnU
- VPt; VPa; VI;
- VPt; VI; AnM
- VPt
- VPt; AnCa
- VPt; VI; AnCa
- VPt; VI; AnM; AnCa

— Dividente demaniale 2010  
— Linea di costa

Ortofoto Regione Puglia - volo aereo anno 2010

**Tavola B1.7/9**

Scala 1:2000

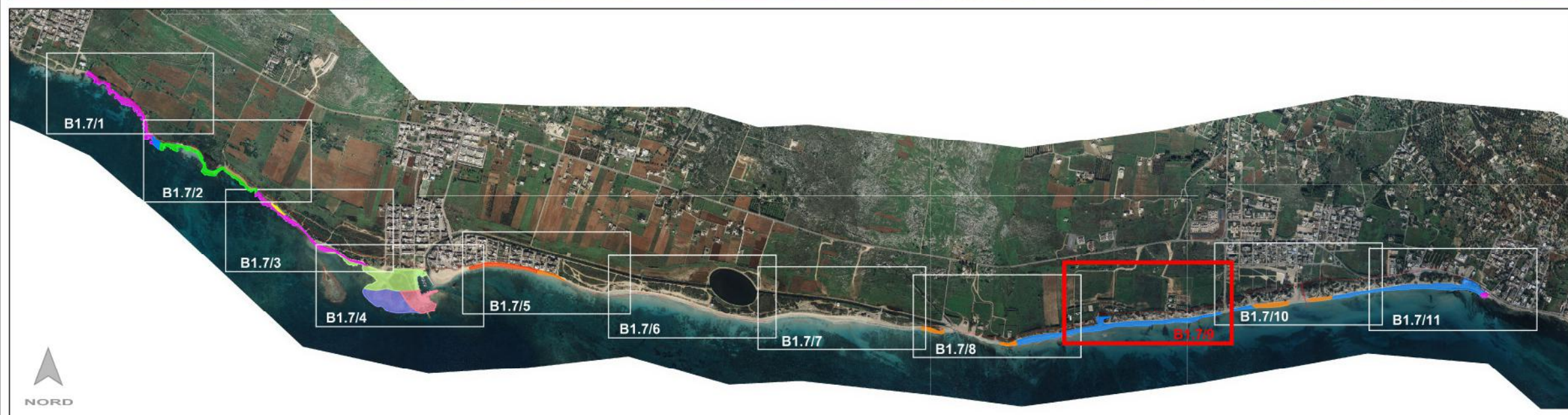





**- B 1.7 -**  
**INDIVIDUAZIONE DELLE AREE VINCOLATE**  
STRATO INFORMATIVO DI RIFERIMENTO: AREE VINCOLATE

**LEGENDA:**

**Vincoli Territoriali:**

**Vincolo Paesaggistico (VPt):**

- 1- Vincolo istituito ai sensi della L n.1497/39 con Decreto del 17/10/1970;
- 2- Vincolo istituito ai sensi della L n.1497/39 (Galassino) con Decreto del 01/18/1985;
- 3- Vincolo ex art. 142 lett. a) del D.Lgs n. 42/2004

**Vincolo Idrogeologico (VI)**

**Vincoli Ambientali:**

**Vincolo Paesaggistico (VPa)**

- ex art. 142, lett. g) del D.Lgs n. 42 del 2004: Area a Macchia

**Zona umida (Zu)**

**Corso d'acqua (Ca)**

**Area annessa a:**

- Zone a Macchia (AnM)
- Area annessa alla zona umida (AnU)
- Area annessa al corso d'acqua( AnCa)

- VPt; VI
- VPt; VI; AnM
- VPt; VI; AnM; AnU
- VPt; VPa; VI; AnU
- VPt; VPa; VI;
- VPt; VI; AnM
- VPt
- VPt; AnCa
- VPt; VI; AnCa
- VPt; VI; AnM; AnCa

— Dividente demaniale 2010  
— Linea di costa

Ortofoto Regione Puglia - volo aereo anno 2010

**Tavola B1.7/10**

Scala 1:2000





